

POHLED DVORNÍ BOČNÍ - původní stav

Měřítko 1: 100

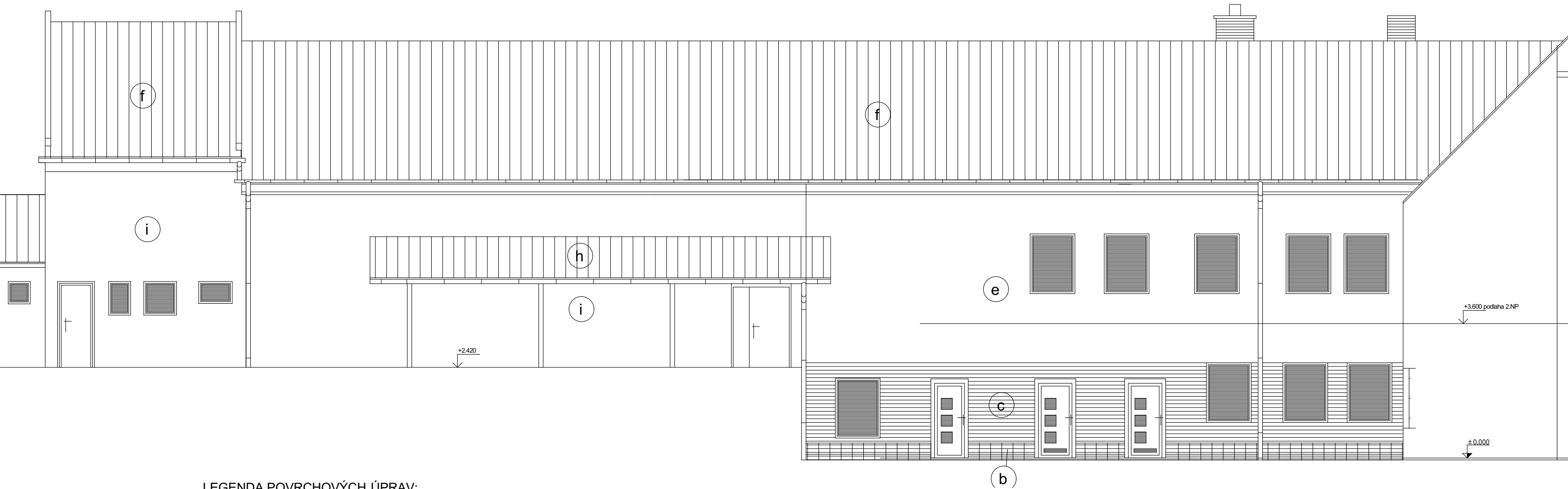

LEGENDA POVRCHOVÝCH ÚPRAV:

Druh konstrukce		Typ povrchové úpravy
b	Venkovní sokl	Keramické dlaždice TAURUS 30x30cm lepené na větranou venkovní fasádu
c	Větraná venkovní fasáda	Nosný rošt z hliníkových profilů 65/35/3 Desky OSB 3/N tl 18 mm Extrudované polystyrénové desky fasádní tl.30mm Perlinka do tmelu + tenkovrstvá probarvená omítka
e	Stávající venkovní omítka	Úprava stávající omítky + tenkovrstvá probarvená omítka
f	Stávající krytina	Tašková krytina pálená na laťování
h	Stávající krytina	Plechová krytina - bez úprav
i	Stávající venkovní omítka	silikonový nátěr

Barevné provedení omítek a obkladů dle požadavku investora.

LEGENDA :



Stávající zdivo a konstrukce



Nové a vyměněné konstrukce

Stavební úpravy baru KD v Olešnici

atelier H P Hirsch Prajsová	investor	Město Olešnice	datum	únor 2023
	adresa	Náměstí Míru 20 Olešnice 679 74	číslo zak.	2022/16
	místo stavby	Křtěnovská 157	formát	A3
	parcelní číslo	621	stupeň	DPS
Tržní 373, Olešnice tel. 721 069 485 tel. 724 383 577 stepanhirsch@gmail.com a.prajsova@gmail.com	vypracoval	Ing. arch. Andrea Prajsová	číslo paré	
	zod. projektant	Ing. arch. Štěpán Hirsch		
	stavební část	D.1.2 Stavebně konstrukční řešení		
	název výkresu	měřítko	1:100	
	Řez B-B' - stávající stav	číslo	D.1.2.3	